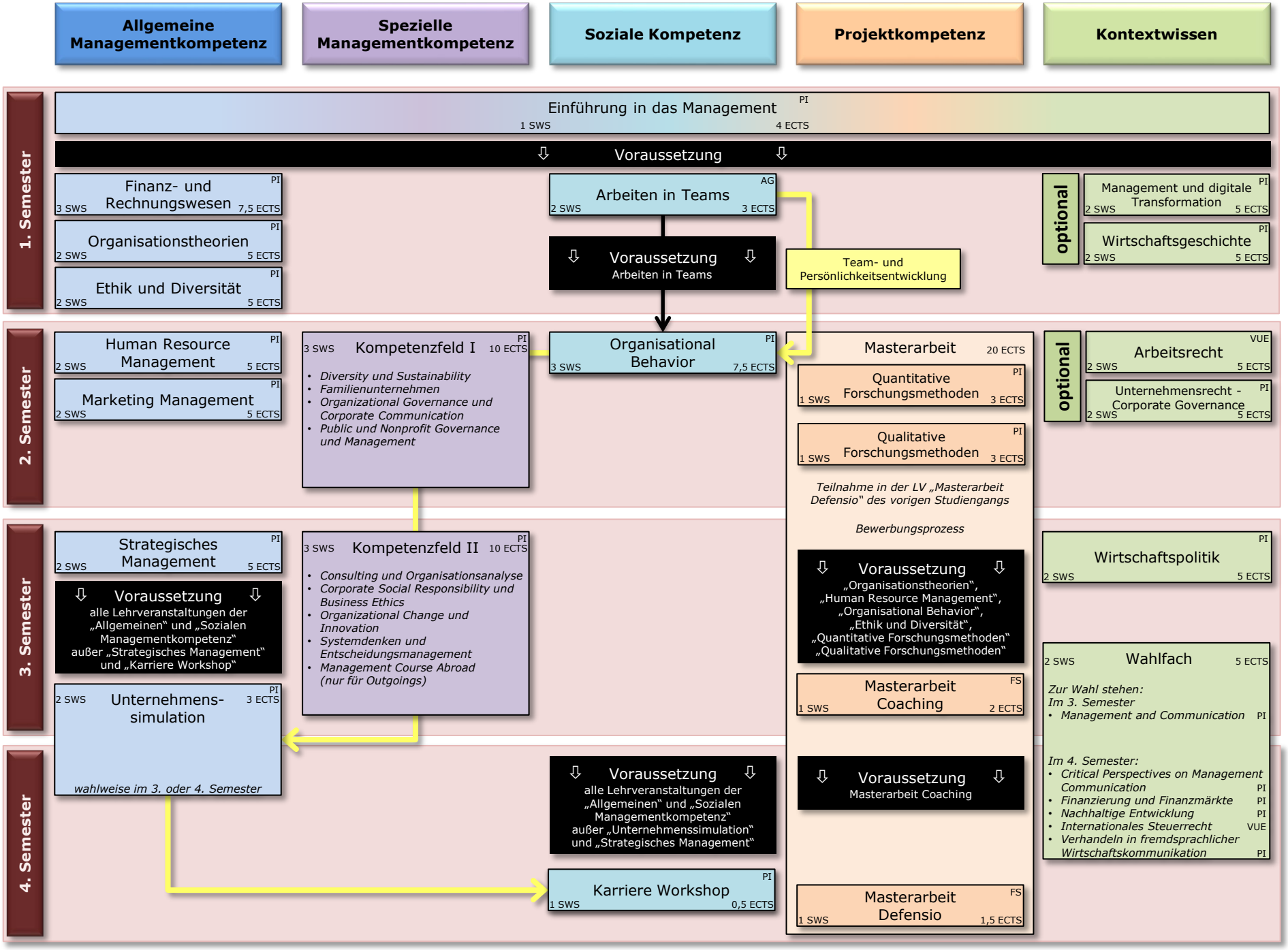
Allgemeine Managementkompetenz
Spezielle Managementkompetenz
Soziale Kompetenz
Projektkompetenz
Kontextwissen
1. Semester
Einführung in das Management
PI
1 SWS
4 ECTS
Voraussetzung
Finanz- und Rechnungswesen
PI
3 SWS
7,5 ECTS
Organisationstheorien
PI
2 SWS
5 ECTS
Ethik und Diversität
PI
2 SWS
5 ECTS
Arbeiten in Teams
AG
2 SWS
3 ECTS
Voraussetzung
Arbeiten in Teams
Team- und Persönlichkeitsentwicklung
optional
Management und digitale Transformation
PI
2 SWS
5 ECTS
Wirtschaftsgeschichte
PI
2 SWS
5 ECTS
2. Semester
Human Resource Management
PI
2 SWS
5 ECTS
Marketing Management
PI
2 SWS
5 ECTS
Kompetenzfeld I
PI
3 SWS
10 ECTS
Diversity und Sustainability
Familienunternehmen
Organizational Governance und Corporate Communication
Public und Nonprofit Governance und Management
Organisational Behavior
PI
3 SWS
7,5 ECTS
Masterarbeit
20 ECTS
Quantitative Forschungsmethoden
PI
1 SWS
3 ECTS
Qualitative Forschungsmethoden
PI
1 SWS
3 ECTS
Teilnahme in der LV „Masterarbeit Defensio“ des vorigen Studiengangs
Bewerbungsprozess
optional
Arbeitsrecht
VUE
2 SWS
5 ECTS
Unternehmensrecht - Corporate Governance
PI
2 SWS
5 ECTS
3. Semester
Strategisches Management
PI
2 SWS
5 ECTS
Voraussetzung
alle Lehrveranstaltungen der „Allgemeinen“ und „Sozialen Managementkompetenz“ außer „Strategisches Management“ und „Karriere Workshop“
Unternehmens-simulation
PI
2 SWS
3 ECTS
wahlweise im 3. oder 4. Semester
Kompetenzfeld II
PI
3 SWS
10 ECTS
Consulting und Organisationsanalyse
Corporate Social Responsibility und Business Ethics
Organizational Change und Innovation
Systemdenken und Entscheidungsmanagement
Management Course Abroad (nur für Outgoings)
Voraussetzung
„Organisationstheorien“, „Human Resource Management“, „Organisational Behavior“, „Ethik und Diversität“, „Quantitative Forschungsmethoden“ „Qualitative Forschungsmethoden“
Masterarbeit Coaching
FS
1 SWS
2 ECTS
Wirtschaftspolitik
PI
2 SWS
5 ECTS
Wahlfach
2 SWS
5 ECTS
Zur Wahl stehen:
Im 3. Semester
Management and Communication PI
Im 4. Semester:
Critical Perspectives on Management Communication PI
Finanzierung und Finanzmärkte PI
Nachhaltige Entwicklung PI
Internationales Steuerrecht VUE
Verhandeln in fremdsprachlicher Wirtschaftskommunikation PI
4. Semester
Voraussetzung
alle Lehrveranstaltungen der „Allgemeinen“ und „Sozialen Managementkompetenz“ außer „Unternehmenssimulation“ und „Strategisches Management“
Karriere Workshop
PI
1 SWS
0,5 ECTS
Voraussetzung
Masterarbeit Coaching
Masterarbeit Defensio
FS
1 SWS
1,5 ECTS